

TCQ2000 3.5. Banco de precios

Cómo poner precios a un presupuesto a cero

Para poner precios a un presupuesto marcado con precios cero pueden utilizarse dos procedimientos diferentes:

Entrada rápida de precios

Debe abrir el Banco de Precios de la Obra.

Situarse sobre la rama de la cual se desean modificar los precios, apretar el botón derecho del ratón y seleccionar la opción **Entrada Rápida - de Precios**.

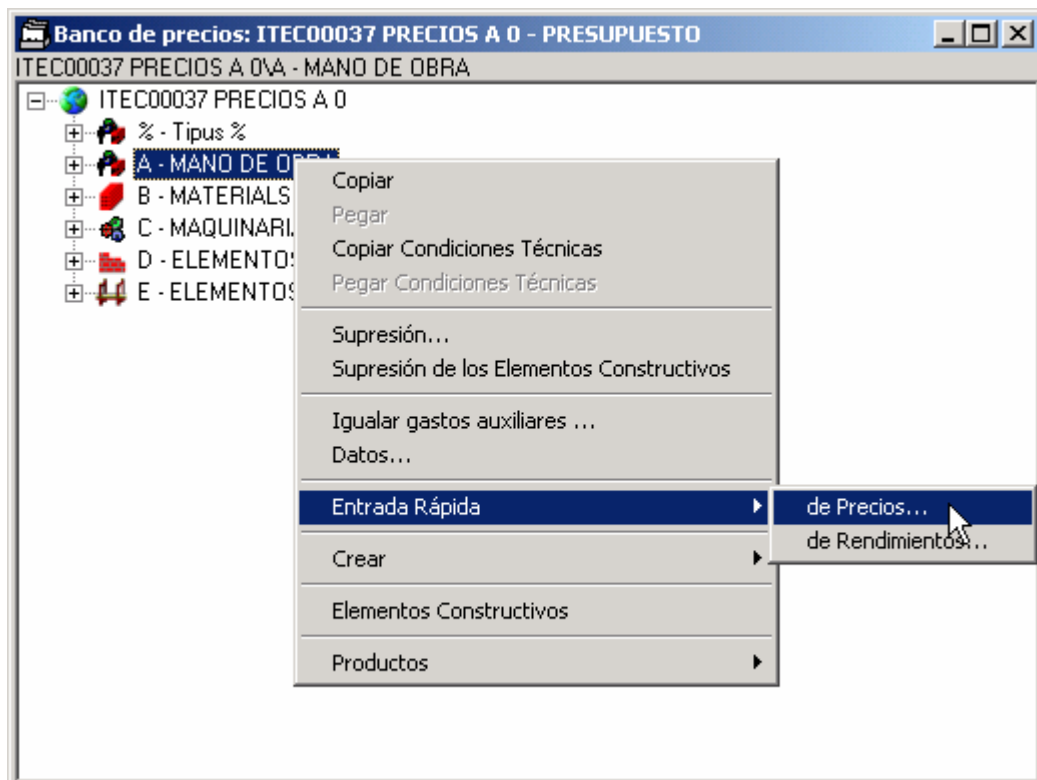

Aparecerá la lista de elementos de la rama seleccionada y podrá introducir los precios de los elementos de dicha rama..

	Código	UA	Descripción	Precio	¿Salvar	Sugerido
1	A0124000	h	Oficial 1a ferrallista	12,37	<input checked="" type="checkbox"/>	
2	A0125000	h	Oficial 1a soldador	0,00	<input type="checkbox"/>	
3	A0134000	h	Ajudant ferrallista	0,00	<input type="checkbox"/>	
4	A0135000	h	Ayudante soldador	0,00	<input type="checkbox"/>	
5	A0140000	h	Peón	0,00	<input type="checkbox"/>	
6	A0150000	h	Peón especialista	0,00	<input type="checkbox"/>	
7	ASDF	234	234	0,00	<input type="checkbox"/>	

El botón **Detalle** muestra más detalles del elemento.

El botón **Todos** marca todos los elementos para ser salvados.

El botón **Aceptar** almacena los cambios efectuados.

El botón **Cancelar** no almacena los cambios efectuados.

Entrada simple de precios

Debe abrir el Banco de Precios de la Obra.

Deberá pulsar el botón derecho del ratón sobre uno de los elementos y seleccionar la opción **Datos**.

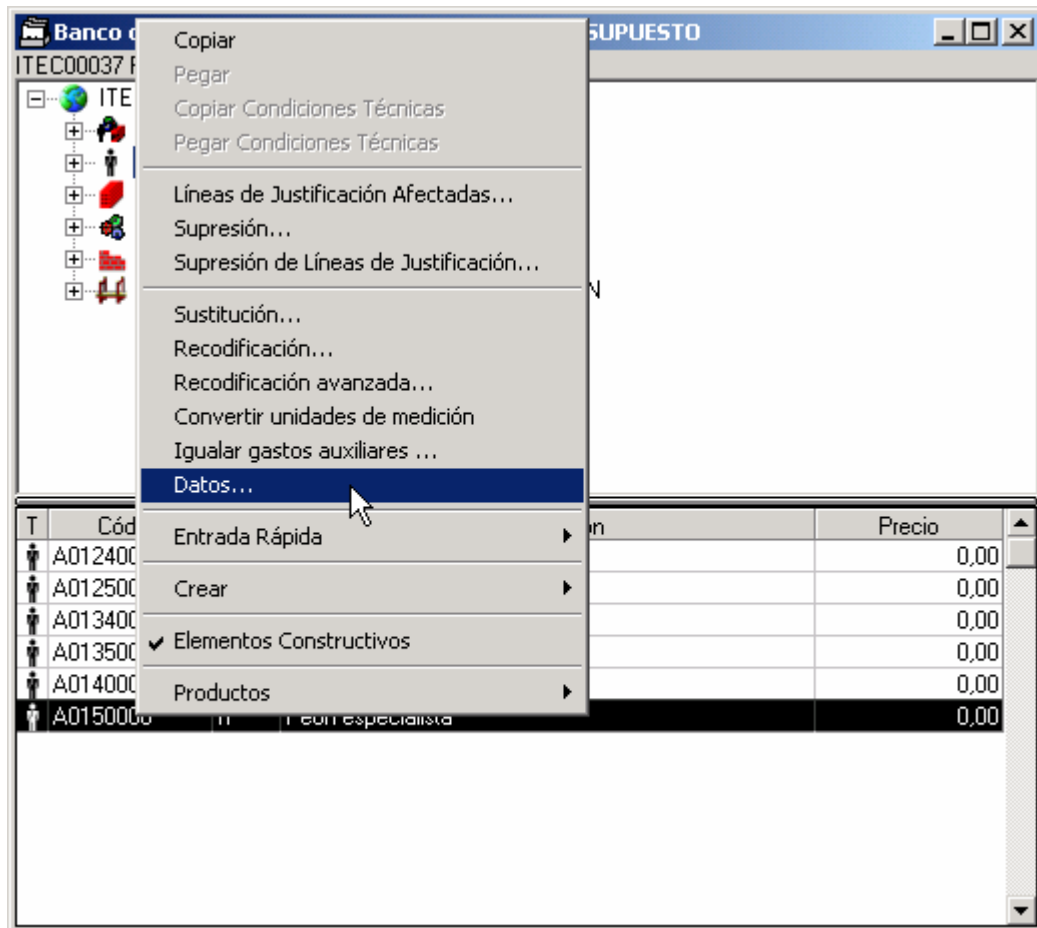

El programa mostrará la ventana de datos del elemento seleccionado, desde esta ventana puede modificarse el precio del elemento.

Visualización de elemento (Obra: ITEC00037 PRECIOS A 0 - PRESUPUESTO)

General | Justificación | Condiciones Técnicas | Gráficos

Tipo: A Familia: 015 Identificador: 0000 Nombre: Peón especialista

U.M.: h F. Creación: 12/11/2004 F. Modif.: 18/05/2005 Concepte: TO SIMPLE DE MANO DE OBRA Precio: 0

A.-MANDO DE OBRA
0.-MANDO DE OBRA EMPRESARIAL
01.-MANDO DE OBRA INDIVIDUAL
015.-PEONES ESPECIALISTAS

Peón especialista

← ↑ → Aceptar Cancelar

Después de modificar el precio del elemento, mediante el botón  el programa mostrará el elemento **siguiente** del Banco de Precios de la Obra.

Deberá seguir el mismo procedimiento para todos los elementos del Banco de Precios de la Obra.